Friedrich-Ebert-Realschule

Schulbroschüre

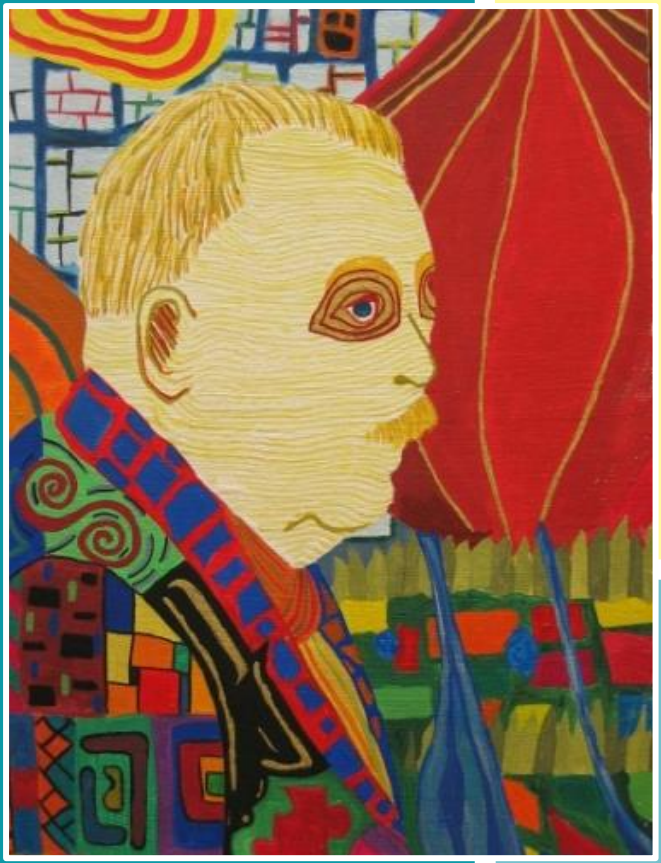

Begabungen entdecken
Talente fördern

Wir machen Schule

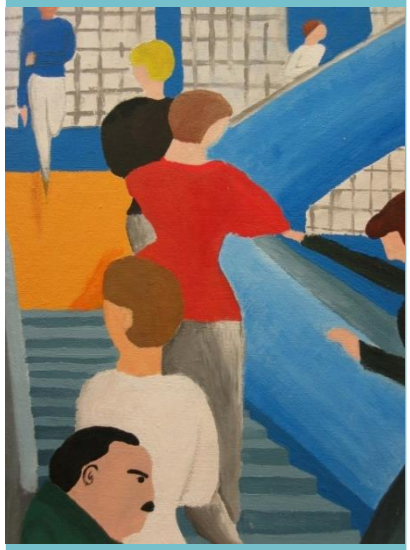

Unsere Leitsätze

Wir führen Schüler mit unterschiedlichen Begabungen zu qualifizierten Abschlüssen.

Wir fördern und fordern unsere Schüler nach ihren Fähigkeiten und ihrem individuellen Leistungsvermögen.

Wir vermitteln jedem Schüler Methoden zum selbstständigen Lernen.

Wir bereiten die Schüler auf eine tragfähige Berufswahlentscheidung vor.

Wir begleiten unsere Schüler auf ihrem Weg zu einer sozial verantwortungsbewussten Persönlichkeit.

Wir informieren und beraten Schüler und Eltern in allen schulischen Angelegenheiten und sichern den Schulerfolg aller Schüler.

Wir gestalten unser Schulleben gemeinsam.

Wir sind offen nach außen.

Liebe Eltern und Schüler,

vor über 55 Jahren wurde unsere Schule am Rande des Volksparks in Sterkrade gegründet. Seitdem beweist der konstant hohe Zuspruch die Akzeptanz und Beliebtheit der Friedrich-Ebert-Realschule bei Eltern und Schülern.

Unsere wertorientierte Erziehungsarbeit, die hohe Unterrichtsqualität, das standortgerechte Schulprogramm mit vielfältigen Projekten und eine förderliche Lernumgebung ermöglichen es, die uns anvertrauten Kinder und Jugendlichen zu fördern und ihnen jeweils optimale Ausgangspositionen für ihr schulisches und berufliches Vorankommen zu verschaffen.

Mit dieser Broschüre möchten wir unsere Schule und unser Programm vorstellen und einen Einblick in die vielfältigen Lernangebote und schulischen Schwerpunktsetzungen der FER vermitteln.

Ihre und Eure
Schulleiterin
Erika Ilgen

Wir führen Schüler mit unterschiedlichen Begabungen zu qualifizierten Abschlüssen.

Qualitätsstandards

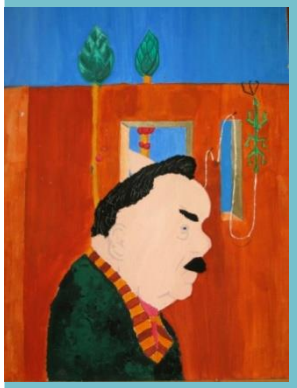

Wir

- bieten jedem Schüler ab Klasse 6 ein differenziertes Fächerangebot zur individuellen Schwerpunktbildung.
- vermitteln jedem Schüler eine erweiterte ökonomische Allgemeinbildung.
- fördern gezielt die natur-wissenschaftliche Bildung.
- geben unseren Schülern Zeit.

Konkrete Maßnahmen

Sprachbegabte Schüler erlernen bis zu drei Fremdsprachen (Englisch, Französisch, Spanisch).

Naturwissenschaftlich-technisch begabte Schüler können die Fächer Informatik und Technik belegen.

Gesellschaftswissenschaftlich interessierte Schüler können das Fach Politik/Ökonomische Grundbildung als viertes Klassenarbeitsfach wählen.

Musisch-künstlerisch begabte Schüler können das Fach Kunst als viertes Klassenarbeitsfach wählen und erhalten zusätzliche Angebote.

In den Profilgruppen werden Informatik, Pädagogik, praktische Philosophie und Psychologie angeboten.

In den Fächern Politik, Erdkunde und Geschichte ist der Schwerpunkt Wirtschaft fest verankert.

Die Fächer Mathematik, Informatik, Naturwissenschaften und Technik arbeiten eng zusammen.
2011 erhielten wir das Zertifikat „Mint real“.

Interessierte Schüler nehmen am Wettbewerb „Lego-Mindstorms“ teil.

Unsere Schüler haben sechs Jahre Zeit für die Vorbereitung auf die gymnasiale Oberstufe.

Wir fördern und fordern unsere Schüler nach ihren Fähigkeiten und ihrem individuellen Leistungsvermögen.

Qualitätsstandards

Wir

- unterstützen unsere Schüler durch individuelle Fördermaßnahmen.
- entwickeln die sprachliche Kompetenz der Schüler als Schlüsselqualifikation für erfolgreiches Lernen.
- bestärken die Schüler in ihrer Neugier und Bereitschaft, Neues zu lernen.
- helfen den Schülern, gemeinsam voneinander zu lernen.
- ermutigen die Schüler zur individuellen und sinnvollen Freizeit- und Lebensgestaltung.

Konkrete Maßnahmen

Alle Schüler der Jahrgangsstufen 5 und 6 nehmen an einem ergänzenden Unterricht in Englisch, Deutsch oder Mathematik teil.

Schüler mit Migrationshintergrund werden im Fach Deutsch unterstützt.

Alle Schüler der Jahrgangsstufe 6 erhalten ergänzenden Unterricht in Informatik und Technik.

Schüler der Erprobungsstufe können an Talentkursen teilnehmen, z.B. Tennis, Hip-Hop, Leseclub.

Ein ergänzender Unterricht in Jahrgang 7 festigt das Basiswissen in Englisch und Mathematik.

Alle Schüler der Klasse 8 bereiten sich in einem speziellen Lehrgang auf die Lernstandserhebungen vor.

Schüler der Jahrgangsstufen 9 und 10 wählen einen ergänzenden Unterricht in berufsfeldbezogenen Fachbereichen.
Zusätzlich bieten wir Rechtskunde und das DELF-Diplom an.

Es finden Vorbereitungslehrgänge auf die Zentralprüfungen und die gymnasiale Oberstufe statt.

Jeder Schüler kann an der Chor- oder Schach-AG teilnehmen und in Zusammenarbeit mit der Musikschule ein Instrument spielen lernen.

Zusätzliche Sportangebote sind die Inliner-AG, die Bundes-jugendspiele, Sportfeste, Schulwettkämpfe und die Skifreizeit.

Wir vermitteln jedem Schüler Methoden zum selbstständigen Lernen.

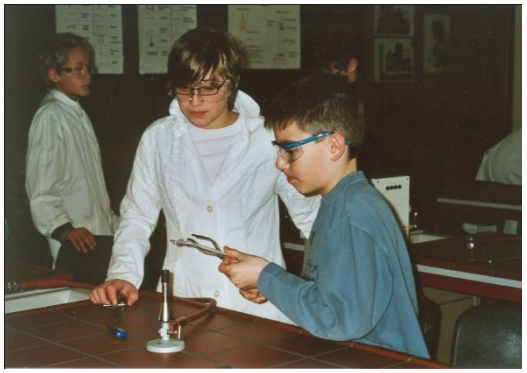

Qualitätsstandards

Wir

- trainieren Methodenkompetenzen in allen Unterrichtsfächern.
- fördern die Selbstständigkeit unserer Schüler durch Projekte.
- leiten zum sachgerechten und kritischen Umgang mit Medien an.
- erziehen fächerübergreifend zum bewussten und verantwortungs-vollen Umgang mit der Umwelt und der eigenen Gesundheit.

Konkrete Maßnahmen

Strukturierter und abwechslungsreicher Unterricht sorgt für die Weiterentwicklung der fachlichen und methodischen Fähigkeiten unserer Schüler.

Das Arbeiten mit modernen Medien sowie deren Hinterfragung sind Bestandteil aller Unterrichtsfächer. Die Schüler der Klassen 9 und 10 bereiten sich auf den Erwerb des EDV-Führerscheins NRW vor.

Alle Schüler der Jahrgangsstufe 5 arbeiten mit dem Lehrgangsheft „Methodentrainer“.

Der 5. Jahrgang absolviert eine Busschule in Kooperation mit der STOAG.

Gemeinschaftliches und kreatives Lernen findet jahrgangs-übergreifend im Chemieprojekt für die Klassen 6 bis 10 und im Laborpraktikum für Grundschüler statt.

Naturwissenschaftliche und berufskundliche Praktika in den Klassen 7 – 10 geben Hilfen zur Selbstfindung und Selbsteinschätzung.

In den Jahrgangsstufen 9 und 10 findet für Interessierte ein Mofakurs mit Theorie- und Praxistraining statt.

Simulationsspiele in Klasse 9 und 10 fördern die Kommunikations- und Teamfähigkeit.

Wir bereiten die Schüler auf eine tragfähige Berufswahl-entscheidung vor.

Qualitätsstandards

Wir

- informieren und beraten in allen Fragen der Berufswahl.
- trainieren Verhaltensweisen für einen erfolgreichen Start ins Berufsleben.
- besuchen außerschulische Lernorte und pflegen Kontakt zu Ausbildungs-betrieben und den Berufskollegs.

Konkrete Maßnahmen

Im Fachunterricht Deutsch und Politik werden die Schüler bereits ab Klasse 5 an die Berufs- und Arbeitswelt herangeführt.

Es bestehen Kooperationsverträge mit der Agentur für Arbeit, der Landes-Gewerbeförderungsstelle des Handwerks und dem Zentrum für Ausbildung und Qualifizierung Oberhausen.

Beim BIZ-Besuch, in der Schulsprechstunde, in Tests und Workshops sowie bei der Potenzialanalyse in Klasse 8 lernen die Schüler eigene Stärken und Interessen einzuschätzen.

Über den Klassenlehrer und am Schwarzen Brett veröffentlichen wir Ausbildungsplatzangebote.

Im Fachunterricht oder beim Bewerbertraining mit außerschulischen Partnern lernen die Schüler, sich erfolgreich zu bewerben.

Die Berufsfelderkundungen in Klasse 8, Betriebserkundungen und das Betriebspraktikum in Jahrgang 9 vermitteln den Schülern hilfreiche Einblicke in die Berufswelt.

Durch die Simulation einer Unternehmensgründung in Klasse 10 sammeln die Schüler Erfahrungen für ihre berufliche Zukunft.

Die Schüler des 10. Jahrgangs hospitieren am Berufsschul-erkundungstag an einer berufsbildenden Schule oder in der gymnasialen Oberstufe.

Wir begleiten unsere Schüler auf ihrem Weg zu einer sozial verantwortungs-bewussten Persönlichkeit.

Qualitätsstandards

Wir

- fördern die Entwicklung unserer Schüler zu selbstständigen und sozial kompetenten Persönlichkeiten.
- fördern das soziale Engagement unserer Schüler.
- ermutigen die Schüler, eigenständig Ideen zu entwickeln und umzusetzen.
- unterstützen unsere Schüler, eigene Problemlösungsstrategien zu entwickeln und gewaltfreie Konfliktlösungen zu finden.

Konkrete Maßnahmen

Die Hausaufgaben-Betreuung wird von „Upstairs"-Schülern selbstständig organisiert und verwaltet.

Einzelne Schüler mit Handicaps werden zielgleich in gemeinsamen Lerngruppen unterrichtet.

Alle Schüler nehmen am regelmäßig stattfindenden Sponsorenlauf teil, dessen Erlös für schuleigene Projekte und auch für unsere Partnerschule in Saporoshje verwendet wird.

Im Laufe des Schuljahres wird die Aktion „Martinsgrüße" durchgeführt. Die Verwendung für einen sozialen Zweck wird von den Schülern festgelegt.

In aktuellen Notsituationen oder bei besonderen Anlässen werden Sonderaktionen durchgeführt (z. B. Aktion „Staubengel" für die Kindernothilfe, Päckchenpacken für das Friedensdorf).

Durch die Pausenaufsicht und Ordnungsdienste übernehmen Schüler im Schulalltag Verantwortung.

Zur Gewaltprävention arbeiten unsere Schüler mit dem „Methoden-trainer" zum Thema „Soziales Lernen".

Wir informieren und beraten Schüler und Eltern in allen schulischen Angelegenheiten und sichern den Schulerfolg aller Schüler.

Qualitätsstandards

Wir

- informieren und beraten Schüler und Eltern in allen Fragen der Schullaufbahn.
- informieren und beraten Schüler und Eltern bei Lernschwierigkeiten und persönlichen Notlagen.

Konkrete Maßnahmen

Eltern, Schüler und Lehrer unterzeichnen die Schulvereinbarung, um gemeinsam den Schulerfolg der Schüler zu sichern.

Alle Lehrer sowie die Schulsozialarbeiterin stehen Schülern und Eltern jederzeit zu Informations- und Beratungsgesprächen zur Verfügung.

In der Übermittagsbetreuung bieten wir auch kostenlose Nachhilfe, Konzentrations- und Methodentraining an.

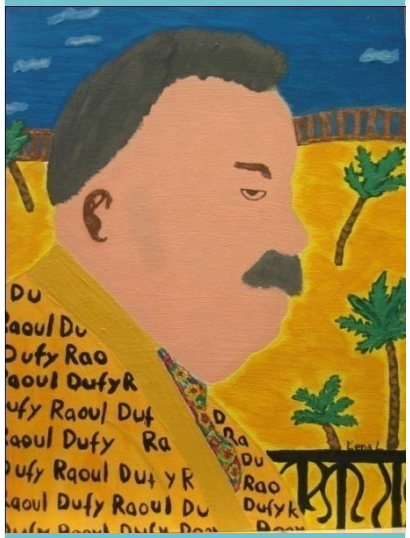

Außerdem erhalten die Schüler dort die Möglichkeit zum gemeinsamen Mittagessen.

Alle an der Schule Tätigen kooperieren eng mit den Beratungsstellen der Stadt Oberhausen und leisten professionelle Hilfestellung.

In der Erprobungsstufe erhalten Schüler und Eltern Beratung über schulische und außerschulische Fördermöglichkeiten.

Information und Beratung über das Differenzierungsangebot der Schule (Neigungsdifferenzierung, Ergänzungsstunden, Arbeitsgemeinschaften) finden regelmäßig statt.

Informationsveranstaltungen, unsere Homepage und unser „Berufsschultag“ ermöglichen den Schülern Einblicke in die Gymnasien und Berufskollegs.

Wir gestalten unser Schulleben gemeinsam.

Qualitätsstandards

Wir

- verhelfen unseren Schulanfängern zu einem „sanften Übergang“ in die FER.
- unterstützen unsere Schüler im respektvollen und verantwortungs-bewussten Umgang miteinander.
- arbeiten konstruktiv mit den Eltern zusammen.
- feiern gemeinsam Feste.

Konkrete Maßnahmen

Die zukünftigen Schüler der Klasse 5 besuchen den Kennenlern-Nachmittag vor ihrer Einschulung an der FER.

Schüler der Klasse 5 haben eine Orientierungsstunde mit den Schwerpunkten „Soziales Lernen“ und „Lernen lernen“.

Schüler der 6. Klasse gestalten einen ökumenischen Einschulungsgottesdienst für die neuen Schüler.

Alle Schüler der Erprobungsstufe lernen mit den Klassenlehrern und der Schulsozialarbeiterin im Team zu arbeiten.

Alle Klassen führen Wandertage durch, die Klassen 6 und 10 unternehmen mehrtägige Wanderfahrten.

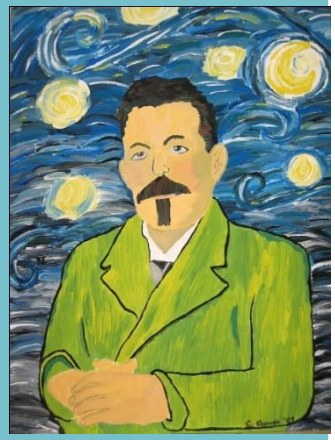

Schüler der Klasse 10 planen und feiern einen Abschlussgottesdienst.

Der Förderverein unterstützt die Arbeit an der FER.

Klassenlehrer und Eltern können sich bei Elternstammtischen austauschen.

Unsere Schülervertretung gestaltet eigenständig Feste für Schüler.

Schüler, Eltern und Lehrer feiern alle fünf Jahre ein großes Schulfest.

Wir sind offen nach innen und außen.

Qualitätsstandards

Wir

- arbeiten eng mit den Grundschulen zusammen.
- informieren Schüler und Eltern regelmäßig über unsere Arbeit.
- präsentieren unsere vielfältigen Aktivitäten in den Medien.
- pflegen die Zusammenarbeit mit außerschulischen Trägern und regionalen Unternehmen.
- nutzen Bestandsanalysen für Schulentwicklungsprozesse.
- kommunizieren unser Leitbild und die Qualitätsstandards nach innen und außen.

Konkrete Maßnahmen

In der Kooperation „Schulen im Team“ erarbeiten wir mit den Grundschulen gemeinsame Projekte im MINT-Bereich.

An Informationsabenden und am Lehrersprechtag findet ein regelmäßiger Erfahrungsaustausch mit den Grundschuleltern und -lehrern statt.

Wechselseitige Unterrichtsbesuche verstärken den Kontakt zu den Grundschulen.

Für Grundschüler des 4. Schuljahres und ihre Eltern findet jährlich ein „Tag der offenen Tür“ statt.

In Broschüren und regelmäßig erscheinenden Elternbriefen veröffentlichen wir wichtige Informationen.

Unsere Homepage und die lokale Presse informieren aktuell über unser Schulleben.

In der Orientierungsstufe finden Unterrichtsprojekte in Zusammenarbeit mit der Stadtbücherei statt.

Die Schüler des 6. Jahrgangs nehmen am Lesewettbewerb des Deutschen Buchhandels teil.

Im Rahmen des Zeus-Projektes in Jahrgang 8 erscheinen jedes Jahr Schülerbeiträge in der Lokalzeitung.

Die Schule führt Stärken- und Schwächen-Analysen als Entscheidungsgrundlage für den Schulentwicklungsprozess durch.

MINT-REALschule in NRW
Mathematik
Informatik
Naturwissenschaften
Technik
Förderer
unternehmer nrw

Friedrich-Ebert-Realschule
Potsdamer Str. 2
46145 Oberhausen
0208 – 375 89 80
www.fer-ob.de

Unsere Kooperationspartner:

Agentur für Arbeit/ BIZ

AWO

Jugendkunstschule Oberhausen

KI – Kommunales Integrationszentrum

LGH – Landes-Gewerbeförderungsstelle des Handwerks

Musikschule Thies

Schulpsychologische Beratungsstelle

Stadtbücherei Oberhausen

TC 69 Sterkrade

WAZ/NRZ (Zeus-Projekt)

ZdI Mülheim, Fördernetzwerk für MINT-Schulen